



Provincia di Fermo

Registro PROVINCIA DI FERMO

SEGNALE	0000082   05/01/2022
	P FM   RP FM   ZPA   P
	11.15.1/2009/ZPA/4

AL COMUNE DI  
SANT'ELPIDIO A MARE

ALL'IMPRESA CO.I.E.T. srl  
GUARDIAGRELE  
dmimpiantisrls@pec.it

ALLA PREFETTURA  
FERMO

AL COMPARTIMENTO  
POLIZIA STRADALE di ANCONA

AL COMANDO PROVINCIALE CARABINIERI  
FERMO

AL COMANDO DELLA POLSTRADA  
FERMO

AL COMANDO VIGILI DEL FUOCO  
FERMO

ALLA REGIONE MARCHE  
Servizio Trasporti  
ANCONA

Alla TRAS.FER a.r.l.  
FERMO



AL CENTRO OPERATIVO 118  
ASCOLI PICENO PEC

Al Geom Antonio Cameli  
SEDE

**Oggetto: Istituzione temporanea del senso unico alternato su un tratto della S.P. 109 Cascinare in comune di Sant'Elpidio a Mare.**

Si trasmette l'ordinanza n. 1 Rs/1Rg del 05-01-2022 relativa all'oggetto.  
Distinti saluti.

L'Istruttore Direttivo  
Geom.Lorena Angelici

  
IL DIRIGENTE  
Settore Viabilità - Infrastrutture - Urbanistica  
Ing. Ivano Pignoloni  



## PROVINCIA DI FERMO

### SETTORE II VIABILITA-URBANISTICA-PATRIMONIO-EDILIZIA SCOL.

Registro Generale n. 1 del 05-01-2022  
Registro Settore n. 1 del 05-01-2022

#### ORDINANZA DIRIGENZIALE

**Oggetto: Istituzione temporanea del senso unico alternato su un tratto della S.P. 109 Cascinare in comune di Sant'Elpidio a Mare.**

#### IL DIRIGENTE

**Visto** la richiesta della Ditta CO.I.E.T. srl di Guardiagrele (CH), assunta al protocollo dell'Ente in data 04-01-2022 con il n.60, di istituzione temporanea del senso unico alternato regolato da impianto semaforico dal km 3+510 al km 3+550 della S.P. 109 Cascinare in comune di Sant'Elpidio a Mare, per lavori di scavo per conto di E-Distribuzione Spa dal 5 al 14 gennaio 2022 con orario 8,00/17,30;

**Visto** che la Ditta esecutrice dei lavori è tenuta ad adottare tutti gli accorgimenti necessari per la sicurezza e la fluidità della circolazione;

**Visto** l'urgente ed improrogabile motivo attinente ad **esigenze di carattere tecnico**;

**Visto** l'art. 5 comma 3 e art. 6 comma 4 a) del Codice della Strada;

**Visto** l'art. 30 commi 1 e 4 del D.P.R. 495/1992-Regolamento di esecuzione e di attuazione del Nuovo Codice della Strada;

**Visto** l'art. 107 del D. Lgs 267/2000 "Testo Unico delle leggi sull'ordinamento degli Enti Locali";

**Visto** il D.M. del 10.07.2002. Disciplinare tecnico relativo agli schemi segnaletici, differenziati per categoria di strada, da adottare per il segnalamento temporaneo;

**Ritenuto** pertanto necessario istituire il senso unico alternato regolato da impianto semaforico con le modalità e per i motivi sopra esposti;

## ORDINA

L'istituzione temporanea del senso unico alternato regolato da impianto semaforico dal km 3+510 al km 3+550 della S.P. 109 Cascinare in comune di Sant'Elpidio a Mare, per lavori di scavo per conto di E-Distribuzione Spa dal 5 al 14 gennaio 2022 con orario 8,00/17,30;

Tale installazione sarà segnalata, nel rispetto del vigente Codice della strada secondo la tavola rappresentativa degli schemi di segnaletica previsti dal D.M. 10.07.2002 allegata alla presente di cui costituisce parte integrante e sostanziale, a cura, spese e sotto la personale responsabilità della ditta CO.I.E.T. srl di Guardiareale (CH).

La ditta CO.I.E.T. srl è altresì incaricata della sorveglianza e manutenzione di tutta la segnaletica di cantiere.

In caso di inconvenienti il seguente incaricato della ditta geom. Fabrizio Spaccapaniccia tel. 348-2458031 dovrà intervenire tempestivamente per risolvere le problematiche occorse.

## AVVERTE

Ai sensi dell'art. 3, comma 4 della legge 7 agosto 1990, n. 241 e ss.mm.ii. che avverso la presente Ordinanza può essere presentato ricorso, alternativamente, nel termine di 60 giorni dalla sua piena conoscenza al T.A.R. delle Marche ai sensi della legge 06.12.1971, n. 1034 e successive modificazioni, o nel termine di 120 giorni dalla sua piena conoscenza, al Capo dello Stato, ai sensi del D.P.R. 24.11.1971, n. 1199.

Gli Ufficiali e gli Organi di Polizia sono incaricati di far osservare la presente Ordinanza.

Il Responsabile del procedimento



Il Dirigente del Settore

Inq. Ivano Pignoloni

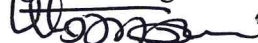

# TAVOLA 66

Lavori sulla carreggiata  
con transito a senso unico  
alternato regolato da  
Impianto semaforico

NOTA: la sezione disponibile, inferiore a 5,60 m, richiede la segnalazione di senso unico alternato

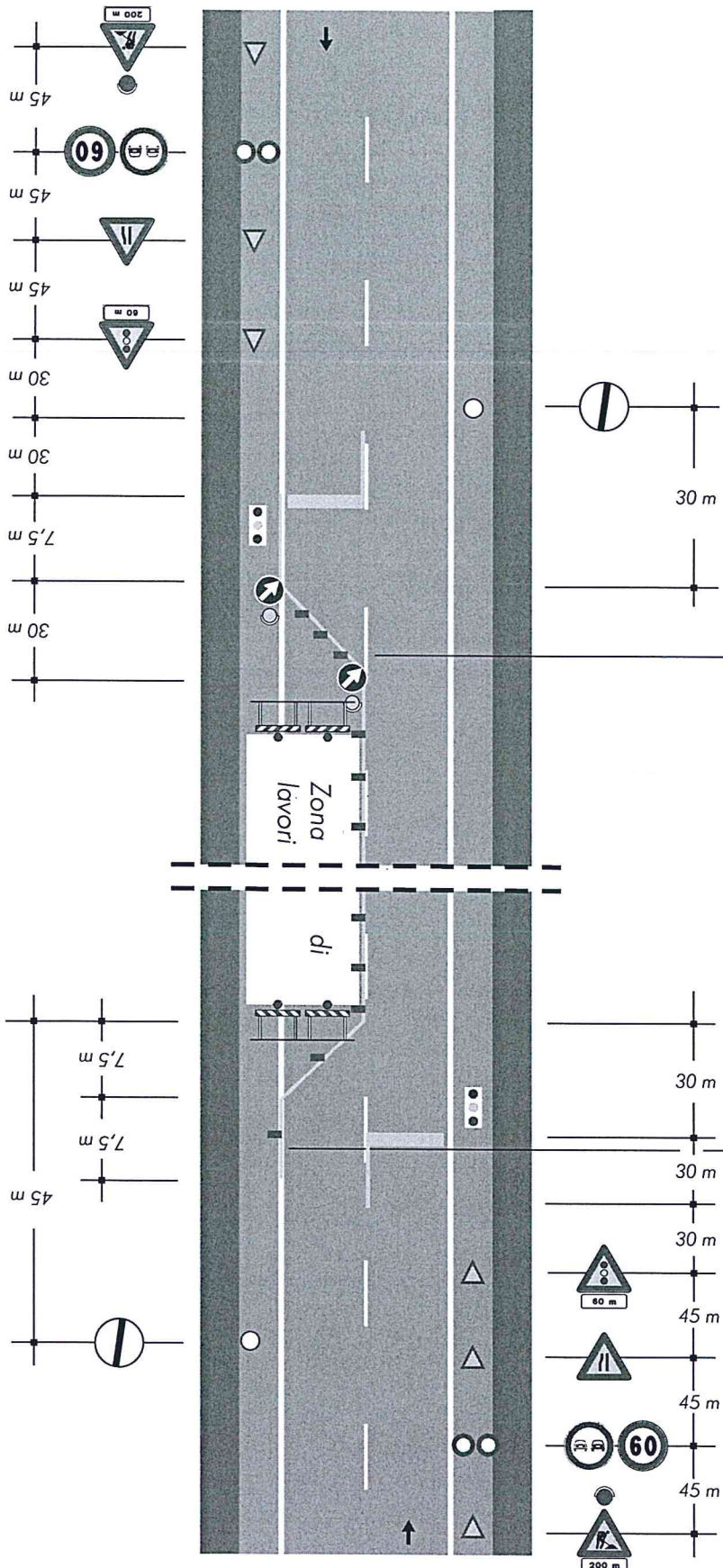

per lavori di durata

- < 2 gg. coni
- > 2 gg. delineatori flessibili

Solo per lavori di durata > 7 gg.

Segnaletica orizzontale temporanea